





Plan Parter sc. 1:50

LEGENDA:

-  PERETE EXTERIOR STRUCTURAL DIN ZIDARIE POROTHERM DE 30 CM, SE VA APLICA LA EXTERIOR CU POLISTIREN DE 10 CM
-  PERETE INTERIOR STRUCTURAL DIN ZIDARIE POROTHERM DE 25 CM
-  PERETE INTERIOR DEPARTITII DIN CARAMIDA DE COMPARTIMENTARE, 10 CM
-  STALPISOMI DIN BETON ARMAT, DE SECTIUNI DIFERITE. ACESTIA SE VOR AMPLASA CONFORM PROIECTULUI DE RESISTENTA

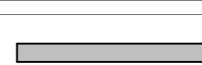
Scd = 1130.21 mp
Sud = 903.14 mp

Sc parter = 380.39 mp
Su parter = 304.66 mp

Terase = 52.18 mp

NOTA:
DIMENSIUNILE DE PE PLANSĂ SÎNT COTATE LA NIVELUL STRUCTURII, PE LANGA VALORILE DE PE PLANSĂ SE ADAUGĂ GROSIMEA POLISTIRENULUI SPECIFICATĂ ÎN PROIECT.

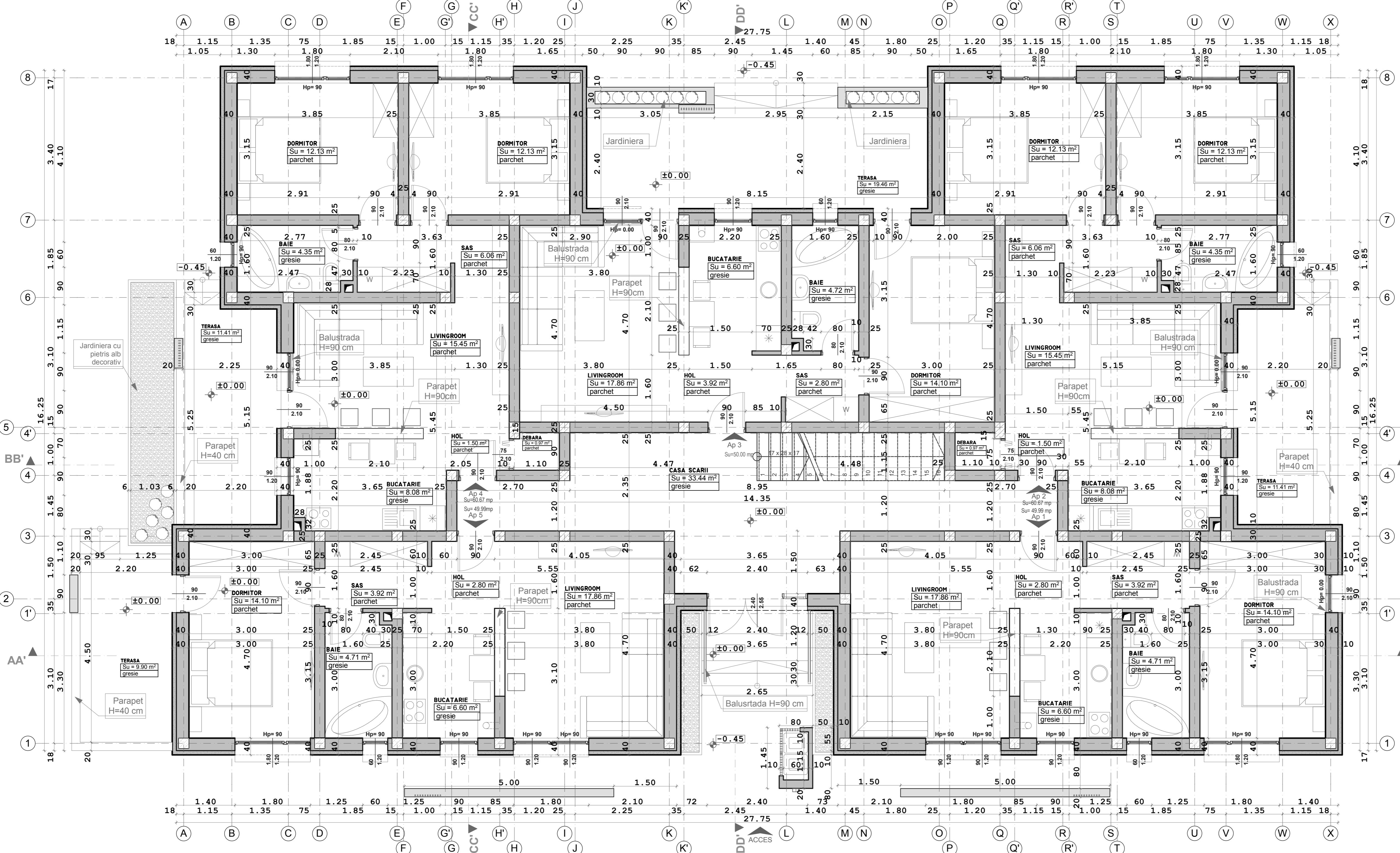
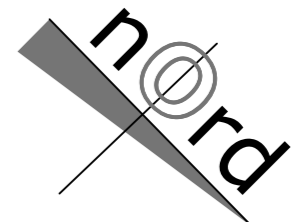

NOTA:
NU SE PERMIT MODIFICARI FARA ACORDUL PREALABIL AL ARHITECTULUI, ORICE MODIFICARE FARA ACORDUL ACESTUIA IL ABSOLVA PE ACESTA DE ORICE RESPONSABILITATE.
CATEGORIA DE IMPORTANTA "C" conform HGB 766/1997; CLASA DE IMPORTANTA "III" conform P100/2008;
ACEST PROIECT SI INFORMATIILE CUPRINSE ÎN EL NU POT FI COPRIATE, REPRODUSE SAU UTILIZATE, PARTIAL SAU ÎN ÎNTREGIME DECAT CU ACORDUL SCRIS AL "3d archiDraw srl" SI NU VOR FI FOLOSITE ÎN ALTI SCOP DECAT CEL PENTRU CARE AU FOST ELABORATE.

VERIFICATOR/ EXPERT	NUME	SEMNAURA	CERINTA	REFERAT/EXPERTIZA-NR./DATA	PR. NR.
					42/2015
BENEFICIAR:				S.C. AVCOZ EDIL S.R.L.	
DENUMIRE PROIECT:				Construire locuinte colective P+2E, acces auto si Imprejurare	
Com. Dumbravita, Jud. Timis - C1412033 Dumbravita; Top/Cad: 412033				FAZA	
DENUMIRE PLANSĂ:				D.T.A.C.	
Plan parter				PL. NR.	
				A03	

Proiectant: arh. DESPOTOVICS ROXANA R.
stud. arh. DRAGOMIRESCU MELINDA

SCARA 1:50
DATA Sept. 2015